



ДОЛГОВОЙ РЫНОК

ЕЖЕДНЕВНЫЙ ОБЗОР

Александр Ермак aermak@region.ru
Константин Комиссаров kommisarov@region.ru

Показатель	Значение	Изменение	
		за день	за неделю
Финансовый и товарный рынки			
Dow Jones	13 113	-1,9%	-0,9%
PTC	1 898	-1,2%	-1,1%
Золото, \$/oz	700,5	0,8%	4,1%
Brent, \$/bbl	76,3	-1,5%	3,8%
Денежный рынок			
Остатки на к/с, млрд руб.	427,4	0,0	-24,8
Остатки на д/с, млрд руб.	280,2	0,0	74,5
Сальдо операций, млрд руб.	76,5	-	-
MIBOR, 1 день	5,90%	0,05%	-1,32%
MIBOR, 1 неделя	6,54%	-0,05%	-0,53%
MIBOR, 1 месяц	6,90%	-0,11%	-0,57%
Валютный рынок			
RUR/USD	25,6639	-0,1%	0,1%
EUR/USD	1,3770	0,6%	1,0%
Рынки капитала			
UST2YR	4,19%	0,16%	-0,11%
UST5YR	4,38%	0,12%	-0,08%
UST10YR	4,65%	0,05%	-0,08%
UST30YR	4,97%	0,01%	-0,06%
LIBOR US 1YR	5,23%	0,00%	-0,05%
LIBOR EUR 1YR	4,77%	-0,02%	0,00%
Индексы ГК «РЕГИОН»			
Regnm OFZ	105,48	-0,14	-0,40
Regnm Muni	109,77	-0,31	-0,32
Regn Corp	111,59	-0,27	0,25
Вексельные индексы ГК «РЕГИОН»			
1Mo	8,76%	0,44	0,48
3Mo	9,46%	0,48	0,52
6Mo	9,70%	0,53	0,55
1Yr	10,06%	0,70	0,70

Валютный и денежный рынок

В пятницу официальный курс доллара снизился незначительно. Публикация слабых данных по рынку труда привела к укреплению пары евро/доллар, что позволяет рассчитывать и на укрепление отечественной валюты на сегодняшних торгах. На рынке МБК наблюдалось некоторое снижение ставок — по итогам торговой сессии ставки опускались ниже 5,0% годовых (MIACR).

Долговой рынок

В пятницу на рынке рублевых облигаций по прежнему преобладала негативная динамика. Основные продажи наблюдались в корпоративных бумагах первого эшелона (снижение ценового индекса составило 0,15%, а на их долю пришлось около 50% от суммарного оборота). Продажи наблюдались в ликвидных субфедеральных выпусках при среднем снижении цен на 0,1%. Ценовой индекс ОФЗ снизился на 0,06%.

Несмотря на резкое снижение ставок по базовым активам после выхода слабых статданных по рынку труда США, мы не ожидаем существенного изменения конъюнктуры на рынке рублевых облигаций на предстоящей неделе. Высокая общая неопределенность, высокие ставки на межбанковском рынке ограничивают покупки отечественных инвесторов, в то время как продажи (в т.ч. со стороны нерезидентов) продолжают. Дополнительное давление на рынок государственного долга и качественных облигаций корпоративного и муниципального долга оказывают ожидания предстоящих на этой неделе аукционов на сумму 39 млрд рублей (при общей сумме погашений около 22 млрд руб.).

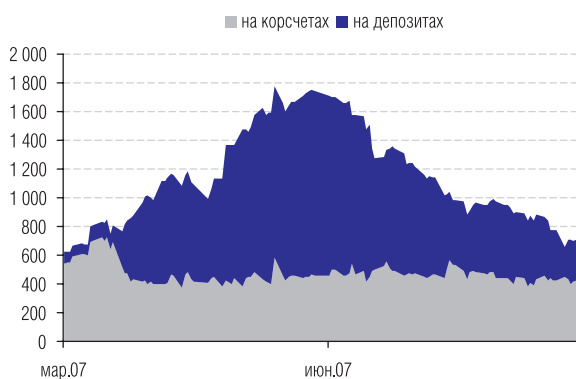

Остатки на к/с и д/с, млрд руб.
Источник: Банк России, ГК «РЕГИОН».

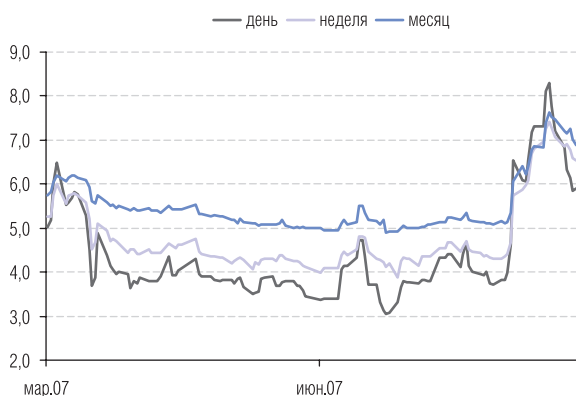

MIBOR, %.
Источник: Банк России, ГК «РЕГИОН».

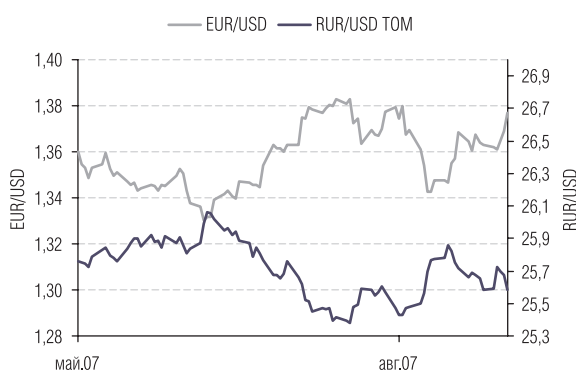

Валюты.
Источник: Reuters, ГК «РЕГИОН».

ВАЛЮТНЫЙ И ДЕНЕЖНЫЙ РЫНОК

В пятницу официальный курс доллара снизился на 0,21 копейки и составил 25,6618 руб./доллар на фоне незначительного ослабления американской валюты на рынке Forex накануне. На торгах с расчетами «завтра» курс упал на 2,67 копейки. Объем торгов практически не изменился и составил порядка \$2,74 млрд. На рынке Forex наблюдалось ослабление американской валюты — пара евро/доллар поднялась выше отметки \$1,377 после выхода слабых данных по рынку труда в США.

На рынке МБК в пятницу существенного изменения ситуации не наблюдалось. Однодневный MIACR по итогам торговой сессии составил 4,93% против 4,88% накануне. Объем ликвидности, предоставляемой Банком России коммерческим банкам вновь был незначительным, составив всего 2,44 млрд руб. Ставка сложилась на уровне 6,05% годовых.

Сегодня суммарные остатки на корреспондентских и депозитных счетах в Банке России незначительно снизились, составив порядка 701,5 млрд руб., при этом сальдо операций комбанков и Банка России сложилось положительным, составив 76,5 млрд рублей. На открытии торгов ставки по однодневным кредитам составляли порядка 4,75–5,25% годовых.

РЫНОК РУБЛЕВЫХ И ВАЛЮТНЫХ ОБЛИГАЦИЙ

В пятницу на рынке рублевых облигаций по-прежнему преобладала негативная динамика. Основные продажи наблюдались в корпоративных бумагах первого эшелона (снижение ценового индекса составило 0,15%, а на их долю пришлось около 50% от суммарного оборота). Продажи наблюдались в ликвидных субфедеральных выпусках при среднем снижении цен на 0,1%. Ценовой индекс ОФЗ снизился на 0,06%.

Несмотря на резкое снижение ставок по базовым активам после выхода слабых статданных по рынку труда США, мы не ожидаем существенного изменения конъюнктуры на рынке рублевых облигаций на предстоящей неделе. Высокая общая неопределенность, высокие ставки на межбанковском рынке ограничивают покупки отечественных инвесторов, в то время как продажи (в т.ч. со стороны нерезидентов) продолжают. Дополнительное давление на рынок государственного долга и качественных облигаций корпоративного и муниципального долга оказывают ожидания предстоящих на этой неделе аукционов на сумму 39 млрд рублей (при общей сумме погашений около 22 млрд руб.).

Объем сделок на вторичном рынке ОФЗ снизился, суммарно составив около 0,567 млрд руб. на фоне снижения цен практически всего спектра выпусков. Ценовой индекс снизился на 0,06%, цена наиболее длинного ОФЗ-46020 снизилась на 0,06 п.п., а доходность выросла до 7,01%.

На рынке корпоративных облигаций суммарный объем торгов немного вырос, составив около 2,4 млрд руб. на основной сессии, и около 8,9 млрд руб. — в РПС. На долю подешевевших облигаций пришлось около 80%. Наибольшие объемы сделок были зафиксированы по облигациям: Газпром-8 (около 188 млн руб., -0,02 п.п.), ГидроОГК-1 (157 млн руб., -0,32 п.п.) и УРСА-Банк-5 (111 млн руб., -0,18 п.п.).

На рынке муниципальных облигаций суммарный объем торгов практически не изменился, составив порядка 316 млн руб. на основной сессии ФБ ММВБ, и порядка 1,245 млрд руб. в РПС. Снижение наблюдалось

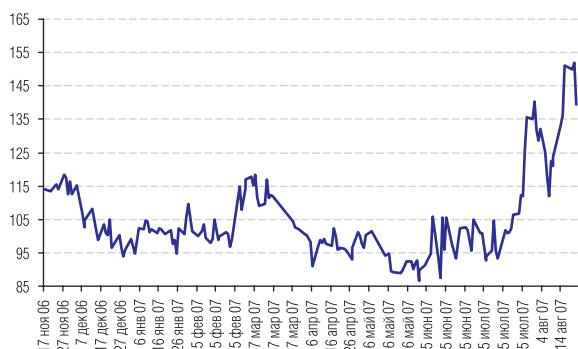

Россия30-UST30
Источник: Reuters.

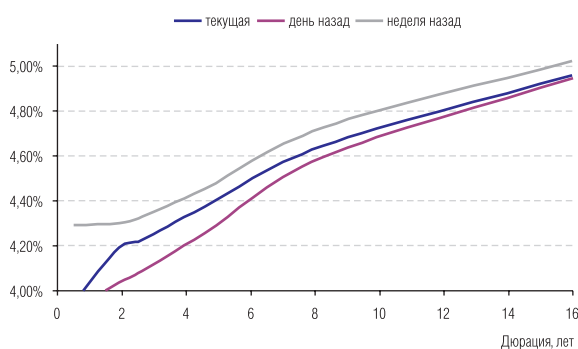

Кривая доходности US Treasuries.
Источник: Reuters.

по облигациям, на долю которых пришлось около 56% от суммарного оборота. Наибольшие обороты были зафиксированы по бумагам: Яр.область-7 (около 55,3 млн. руб., +0,08 п.п.), Тверск.обл-05 (около 51,5 млн руб., -0,1 п.п.), Самарск.область-3 (около 32 млн руб., -0,25 п.п.).

На рынке UST в пятницу наблюдалось ралли после выхода слабых данных по рынку труда в США. Опубликованная статистика по безработице США за август оказалась крайне негативной. Число рабочих мест впервые за 4 года сократилось на 4 тыс. чел., в то время как рынок ожидал увеличения на 100 тыс. Согласно пересмотренным данным в июле этот показатель увеличился на 68 тыс., а не на 92 тыс., как сообщалось ранее. Вышедшие данные усиливают опасения замедления роста экономики США, что повышает вероятность понижения процентной ставки на предстоящем 18 сентября заседании ФРС. В результате доходность 10-летних бумаг упала до 4,37% годовых, 30-летних — до 4,68% годовых. Доходность еврооблигаций РФ снизилась до 5,84–5,85% годовых, тем не менее спред сохранился на уровне порядка 147 б.п.

ТОП-5 изменение цены ОФЗ

Выпуск	Изменение цены, %	
	рост	падение
ОФЗ 46019	1.17	
ОФЗ 25058	0.21	
ОФЗ 26198	0.13	
ОФЗ 25057		-0.15
ОФЗ 46018		-0.24
ОФЗ 46017		-0.26
ОФЗ 46003		-0.44
ОФЗ 46014		-0.46

Источник: ММВБ.

ТОП-10 обороты ОФЗ

Выпуск	Оборот, тыс. руб.
	ММВБ
ОФЗ 46020	237274
ОФЗ 46018	116661
ОФЗ 25058	109560
ОФЗ 46014	48309
ОФЗ 46017	25752
ОФЗ 25057	20557
ОФЗ 46021	8870
ОФЗ 46019	334
ОФЗ 46003	54
ОФЗ 26198	9

Источник: ММВБ.

ТОР-5 изменение цены Муниципальные

Выпуск	Изменение цены, %	
	рост	падение
КОМИ 7в об	3.77	
УФА-2006об	0.90	
ВоронежОб2	0.38	
КОМИ 8в об	0.26	
ИркОбл31-4	0.18	
Мос.обл.7в		-0.45
КалужОбл-2		-0.46
БелгОб 3об		-0.50
КлинРн 3об		-0.53
ЛенОбл-2об		-4.93

Источник: ММВБ.

ТОР-10 обороты Муниципальные

Выпуск	Оборот, тыс. руб.	
	ММВБ	РСП
Мос.обл.7в	18499	312425
Мос.обл.6в	7420	274080
СамарОбл 3	32059	121374
НижгорОбл3	5603	106987
КалужОбл-2	2818	100584
ТверОбл 05	51480	33757
Новсиб 4об	1	65850
ЯрОбл-07	55270	0
МГор44-об	3	54150
Удмуртия-1	1	49999

Источник: ММВБ.

ТОР-5 изменение цены Корпоративные

Выпуск	Изменение цены, %	
	рост	падение
МаирИнв-03	1.14	
РусТекс 2	0.98	
МойБанк 1	0.51	
Сибирь-01	0.45	
Бахетле-1	0.44	
ИКСБФин 01		-1.60
РуссНефть1		-1.79
МоскомцБ-3		-2.12
Юниаструм		-2.50
МИК-01		-2.88

Источник: ММВБ.

ТОР-10 обороты Корпоративные

Выпуск	Оборот, тыс. руб.	
	ММВБ	РСП
ГАЗПРОМ А8	187855	846705
РусСтанд-6	5741	578100
ФСК ЕЭС-05	7112	499050
ГидроОГК-1	152331	319821
РЖД-02обл	77080	337981
Кокс 02	1	374175
Лукойл4обл	24621	338130
ОГК-6 01об	0	344050
РЖД-05обл	2992	258757
ГАЗПРОМ А5	15730	200140

Источник: ММВБ.

ТОР-5 изменение цены Еврооблигации

Выпуск	Изменение цены, %	
	рост	падение
Aries-14	1.14	
Газпром-34	1.09	
Газпром-10	0.72	
Газпром-13(2)	0.67	
Москва-11	0.49	
Минфин-7		-0.38
ПромсвБ-10		-0.66
ГМКН-09		-0.67
ЕвразХ-15		-0.75
РуссСтан-08		-1.01

Источник: ММВБ.

Индексы ГК «Регион»

	Значение	Изменение, %							Капитализация (млн руб.)
		1 день	1 неделя	1 месяц	квартал	полгода	год	YTD*	
ИНДЕКСЫ ВОЗВРАТА НА ИНВЕСТИЦИИ									
Корпоративные облигации									
Общий	221,02	-0,09	-0,11	-0,35	1,47	4,00	8,40	5,37	1 084 451
1-й Эшелон	207,24	-0,13	-0,22	-0,92	0,66	3,08	6,48	4,12	228 540
2-й Эшелон	218,61	-0,11	-0,11	-0,39	1,28	3,64	7,84	4,87	523 825
3-й Эшелон	229,36	-0,03	-0,04	0,13	2,33	5,22	10,81	7,09	332 085
Банки и ФК	203,36	-0,07	-0,16	-0,66	0,86	3,39	7,69	4,89	302 873
Машиностроение	223,10	-0,04	-0,00	1,47	2,11	4,81	9,79	6,38	95 908
Металлургия	211,33	0,01	0,05	-0,12	1,48	4,41	8,80	5,72	82 112
Нефть и Газ	203,43	-0,29	-0,15	-1,39	1,86	3,86	6,02	3,54	86 164
Пищевая	233,57	-0,03	-0,44	0,01	2,18	4,68	9,71	6,58	70 932
Строительство	199,08	-0,15	-0,02	-0,43	1,59	4,62	10,73	6,84	66 056
Телекомы	236,37	-0,00	0,17	-0,19	1,63	3,77	8,49	4,93	66 780
Торговля	181,11	-0,16	-0,05	-0,25	2,02	4,80	9,61	6,77	114 722
Транспорт	191,30	-0,11	-0,23	-0,58	1,01	3,33	7,06	4,46	48 561
Химия и Нефтехимия	213,65	-0,06	0,05	-0,86	1,42	4,00	8,28	5,05	27 408
Цел-бумажная	169,81	0,03	-0,15	0,19	2,05	4,99	10,26	6,58	5 814
Энергетика	189,56	-0,16	-0,26	-0,88	0,75	3,16	6,94	4,15	101 094
Котировальный лист А1	119,38	-0,16	-0,10	-0,70	1,01	3,78	7,68	4,84	129 590
Котировальный лист А2	119,25	-0,05	0,02	1,93	2,18	4,10	7,91	5,20	52 613
Котировальный лист Б	120,47	-0,03	-0,02	-0,29	1,15	4,10	8,52	5,45	188 110
Котировальный лист ВС	122,21	-0,09	-0,14	-0,45	1,62	4,05	8,53	5,47	688 184
Муниципальные облигации									
Общий	210,70	-0,04	-0,09	-0,34	1,09	3,56	7,45	4,39	235 979
Москва	193,71	0,01	0,03	-0,07	1,10	3,62	7,32	4,50	80 225
Субфедеральные	240,90	-0,07	-0,14	-0,47	1,09	3,52	7,50	4,31	143 337
Муниципальные обр.	200,92	0,01	-0,18	-0,61	1,08	3,62	8,30	4,38	12 417
Котировальный лист А1	120,10	0,02	-0,01	-0,14	1,20	3,59	7,38	4,36	148 779
Котировальный лист А2	111,59	-0,27	0,25	-0,66	1,41	3,55	6,77	4,18	10 096
Котировальный лист Б	124,36	0,02	0,17	1,31	3,12	4,50	8,63	5,30	465
Котировальный лист ВС	122,96	-0,13	-0,27	-0,70	0,84	3,54	7,84	4,53	76 639
Федеральные облигации									
ОФЗ	187,10	-0,03	-0,48	-0,73	0,52	2,87	6,00	3,47	660 498

*к 1 января 2007 года

Индексы ГК «Регион»

	Значение	Изменение, %							Объем торгов (млн руб.)
		1 день	1 неделя	1 месяц	квартал	полгода	год	YTD*	
ЦЕНОВЫЕ ИНДЕКСЫ									
Корпоративные облигации									
Общий	112,16	-0,12	-0,28	-1,11	-0,76	-0,48	-0,74	-0,55	11 060
1-й Эшелон	117,36	-0,15	-0,36	-1,53	-1,12	-0,52	-0,82	-0,62	5 094
2-й Эшелон	109,46	-0,14	-0,28	-1,13	-0,87	-0,72	-1,06	-0,89	3 362
3-й Эшелон	103,99	-0,06	-0,24	-0,77	-0,33	-0,16	-0,21	-0,06	2 604
Банки и ФК	111,21	-0,09	-0,33	-1,37	-1,22	-0,76	-0,73	-0,56	2 929
Машиностроение	105,95	-0,07	-0,17	0,72	-0,09	0,30	0,45	0,39	174
Металлургия	111,89	-0,01	-0,12	-0,88	-0,74	-0,06	-0,23	-0,18	1 445
Нефть и Газ	109,77	-0,31	-0,32	-2,11	-0,23	-0,33	-2,37	-1,91	1 708
Пищевая	105,57	-0,06	-0,63	-0,86	-0,39	-0,50	-0,90	-0,33	337
Строительство	103,39	-0,18	-0,22	-1,31	-1,08	-0,81	-0,49	-0,36	473
Телекомы	115,79	-0,03	-0,00	-0,95	-0,65	-0,86	-0,98	-1,17	402
Торговля	105,69	-0,19	-0,24	-1,09	-0,47	-0,25	-0,80	0,02	495
Транспорт	105,48	-0,14	-0,40	-1,29	-1,04	-0,70	-0,97	-0,82	802
Химия и Нефтехимия	109,38	-0,09	-0,12	-1,66	-0,94	-0,74	-1,35	-1,14	211
Цел-бумажная	98,71	0,01	-0,34	-0,66	-0,45	-0,10	-0,33	-0,16	15
Энергетика	111,36	-0,18	-0,41	-1,55	-1,18	-0,73	-0,99	-0,98	2 011
Котировальный лист А1	99,56	-0,19	-0,26	-1,41	-1,02	-0,31	-0,55	-0,55	1 487
Котировальный лист А2	99,84	-0,07	-0,13	1,26	0,25	0,28	-0,16	0,08	531
Котировальный лист Б	98,76	-0,05	-0,20	-1,07	-1,14	-0,52	-0,76	-0,60	1 228
Котировальный лист ВС	99,66	-0,12	-0,32	-1,22	-0,65	-0,53	-0,80	-0,58	7 654
Муниципальные облигации									
Общий	111,12	-0,07	-0,26	-1,10	-1,14	-0,98	-1,79	-1,59	1 562
Москва	104,11	-0,02	-0,15	-0,86	-1,19	-1,02	-2,03	-1,59	54
Субфедеральные	122,92	-0,10	-0,31	-1,21	-1,10	-0,95	-1,63	-1,58	1 373
Муниципальные обр.	108,06	-0,02	-0,36	-1,37	-1,17	-0,97	-1,39	-1,70	135
Котировальный лист А1	97,96	-0,00	-0,19	-0,92	-1,10	-1,06	-2,09	-1,76	426
Котировальный лист А2	96,09	-0,31	0,06	-1,54	-1,16	-1,63	-3,00	-2,45	56
Котировальный лист Б	99,93	0,00	0,00	0,54	0,79	-0,24	-0,95	-0,92	0
Котировальный лист ВС	102,15	-0,16	-0,44	-1,40	-1,20	-0,66	-0,74	-1,01	1 079
Федеральные облигации									
ОФЗ	114,15	-0,06	-0,63	-1,35	-1,29	-0,77	-1,42	-1,33	567

*к 1 января 2007 года

Индексы ГК «Регион»

	Значение	Изменение, б.п.							Дюрация, лет
		1 день	1 неделя	1 месяц	квартал	полгода	год	YTD*	
ИНДЕКСЫ ДОХОДНОСТИ									
Корпоративные облигации									
Общий	9,37	12	33	97	90	92	92	87	1,6
1-й Эшелон	7,19	7	16	62	50	71	56	35	2,7
2-й Эшелон	9,05	8	23	81	87	70	84	56	1,5
3-й Эшелон	11,86	25	61	142	133	119	115	148	0,9
Банки и ФК	8,98	13	45	116	119	178	107	112	1,6
Машиностроение	8,97	21	27	-29	78	40	-7	-56	1,1
Металлургия	9,31	3	3	82	133	27	62	42	1,4
Нефть и Газ	9,08	18	17	116	59	77	163	152	2,5
Пищевая	11,34	13	103	90	81	67	87	135	1,1
Строительство	11,52	17	27	168	122	126	89	115	1,1
Телекомы	8,16	1	4	78	41	41	-1	60	1,3
Торговля	10,89	14	27	118	77	66	86	28	1,4
Транспорт	8,46	8	35	102	113	56	123	86	2,0
Химия и Нефтехимия	8,94	6	11	110	-22	-25	152	139	1,2
Цел-бумажная	12,32	1	215	216	246	170	192	404	0,7
Энергетика	8,06	10	20	77	81	66	71	67	2,4
Котировальный лист А1	8,29	14	17	92	94	82	127	117	2,0
Котировальный лист А2	7,58	17	71	-57	115	158	39	145	2,7
Котировальный лист Б	9,33	7	25	87	100	79	92	87	1,4
Котировальный лист ВС	9,71	12	35	110	83	101	92	97	1,4
Муниципальные облигации									
Общий	6,89	2	7	27	19	2	5	47	2,8
Москва	5,72	-1	-3	-17	-12	-52	-54	15	3,4
Субфедеральные	7,45	3	12	50	33	23	17	45	2,6
Муниципальные обр.	8,57	1	22	95	57	36	44	97	1,7
Котировальный лист А1	6,38	-0	5	12	10	-18	-18	32	2,7
Котировальный лист А2	7,99	13	-7	123	46	30	49	33	1,5
Котировальный лист Б	6,89	-1	-6	-86	-142	-87	-101	-59	0,8
Котировальный лист ВС	7,80	5	13	51	35	33	4	43	3,2
Федеральные облигации									
ОФЗ	6,27	0	23	47	20	-0	2	11	3,9

*к 1 января 2007 года

Индексы ГК «Регион»

	Значение	Изменение						
		1 день	1 неделя	1 месяц	квартал	полгода	год	YTD*
ИНДЕКС А1								
Total Return (%)	119,79	-0,07	-0,06	-0,41	1,10	3,63	7,46	4,49
Price (%)	98,34	-0,09	-0,22	-1,15	-1,08	-0,79	-1,60	-1,35
Yield (bp)	7,23	5	10	46	50	59	56	88
Капитализация (млн руб.)	278 369	-177	-397	-11211	10636	62536	51958	49255
Объем в обращении (млн руб.)	265 151	0	0	-8000	13701	62701	54971	52351
Дюрация (лет)	2,38	-0,00	-0,02	-0,08	-0,21	-0,17	-0,33	-0,24

*к 1 января 2007 года

Итоги торгов корпоративными облигациями

Эмитент	Объем, млн руб.	Купон, %	НКД, %	Оферта			Погашение			Цена, %				Доходность, %			Объем сделок, тыс. руб.	
				дата	дней	дюрация, лет	дата	дней	дюрация, лет	спрос	предл.	срвз.	изм.	к оферте	к погаш.	текущая	биржевой	РПС
7Контин-02	7000	7.80	1.667	25.06.09	657	1.68	14.06.12	1742	-	97.55	97.90	97.59	0.07	9.49	-	7.99	10620	125238
АвтобанИн	250	13.00	2.600	25.09.07	18	0.05	23.09.08	382	-	99.50	100.00	100.00	0.01	13.46	-	13.00	23164	0
АвтомирФ-2	2000	10.75	2.121	24.12.08	490	1.22	23.06.10	1020	-	99.00	99.40	99.03	-0.42	11.88	-	10.85	990	0
Автоприбор	500	12.80	4.489	31.10.07	59	0.15	29.04.09	600	-	99.13	99.99	99.21	0.05	18.85	-	12.90	1502	0
АгрикаПП 1	1000	11.80	5.076	01.04.08	210	0.54	29.09.09	753	-	-	100.00	100.02	-0.01	12.07	-	11.79	600	20000
АгроСоюз	500	13.28	0.546	22.05.08	258	0.68	21.05.09	622	1.55	99.76	100.00	99.87	-0.02	14.16	14.05	13.29	831	0
АдаманФ2об	2000	11.25	0.462	20.11.08	440	1.14	20.05.10	986	-	99.50	100.00	99.85	-0.05	11.88	-	11.26	4992	0
АИЖК 7об	4000	7.68	1.136	-	-	-	15.07.16	3234	5.92	100.10	100.15	100.20	-0.40	-	7.87	7.66	29558	20080
АИЖК 9об	5000	7.49	0.472	15.02.15	2718	5.24	15.02.17	3449	5.57	99.40	99.70	99.40	-0.30	7.83	7.82	7.53	1491	5467
АК БАРС-02	1500	8.00	0.942	-	-	-	22.01.09	503	1.32	98.30	99.50	98.88	-0.62	-	9.07	8.09	3955	41370
АЛПИ-Инв-1 *	1500	10.99	0.422	-	-	-	21.08.09	714	1.81	-	-	98.65	-0.35	-	12.12	11.14	509	0
Алькор-01	1500	10.75	2.562	10.06.08	280	0.73	08.12.09	823	-	99.35	99.94	99.35	-0.45	11.96	-	10.82	2483	0
Альянс-01	3000	8.92	4.155	16.09.09	742	1.82	14.09.11	1468	-	98.90	99.20	99.10	-0.12	9.64	-	9.00	1982	0
Амурмет-01	1500	9.80	0.215	-	-	-	26.02.09	538	1.41	100.55	100.84	100.65	-0.12	-	9.53	9.73	4740	20130
Амурмет-02	2000	9.15	0.175	-	-	-	26.02.10	903	2.27	99.70	99.90	99.70	-0.29	-	9.50	9.17	0	0
Арбат 01	1500	10.50	2.215	-	-	-	20.06.08	287	0.76	99.00	99.50	99.01	-0.49	-	12.15	10.60	5445	0
Аркада-01	480	13.20	2.025	-	-	-	28.06.08	295	0.66	99.55	99.79	99.80	-0.20	-	13.89	13.22	3	0
Аркада-02	700	13.31	0.583	-	-	-	20.02.09	532	1.10	99.50	100.50	100.00	0.04	-	13.73	13.31	4850	0
Аркада-03	1200	13.65	5.797	02.10.08	399	0.98	31.03.11	1301	-	-	99.99	99.06	-0.41	15.13	-	13.78	520	0
АрнестФ-01	600	9.60	3.551	23.04.08	229	0.61	29.04.09	600	-	-	99.50	99.50	-0.80	10.68	-	9.64	497	0
АРТУГ-01	500	13.00	2.814	19.12.07	103	0.28	17.12.08	467	-	-	100.05	100.00	-0.03	13.23	-	13.00	72903	0
Атлант-М 1	1000	12.25	3.792	15.11.07	69	0.19	13.11.08	433	1.10	99.51	100.50	99.51	0.01	15.23	13.07	12.31	378	0
Балтимор03	800	11.25	3.483	15.11.07	76	0.19	15.05.08	251	-	99.60	99.90	99.90	0.00	11.93	-	11.26	149	0
БАНАНА-М-1	1000	11.25	4.099	26.10.07	51	0.13	23.10.09	777	-	99.60	99.80	99.80	0.20	12.93	-	11.27	49	0
БАНАНА-М-2	1500	11.50	0.693	12.02.09	532	1.36	12.08.10	1070	-	-	99.00	98.10	-0.65	13.40	-	11.72	2452	0
Бахетле-1	1000	11.25	3.298	21.05.08	264	0.68	19.05.10	985	-	99.25	99.85	99.84	0.44	11.76	-	11.26	2096	0
Белгркор-1	700	10.90	0.090	04.12.07	88	0.24	02.12.08	452	-	96.00	-	96.16	-3.84	30.97	-	11.33	66058	0
БородинФ-1	2500	10.50	2.273	18.06.08	290	0.76	15.12.10	1195	-	99.00	99.80	99.59	-0.01	11.32	-	10.54	9959	0

Итоги торгов корпоративными облигациями

Эмитент	Объем, млн руб.	Купон, %	НКД, %	Оферта			Погашение			Цена, %				Доходность, %			Объем сделок, тыс. руб.	
				дата	дней	дюрация, лет	дата	дней	дюрация, лет	спрос	предл.	срвз.	изм.	к оферте	к погаш.	текущая	биржевой	РПС
Вагонмаш 1	300	13.50	2.885	-	-	-	19.06.08	286	0.75	100.20	102.85	101.43	-0.37	-	11.81	13.31	4535	0
Вагонмаш 2	1000	11.00	2.381	18.06.08	290	0.75	15.12.10	1195	-	98.00	99.50	98.48	0.33	13.48	-	11.17	5182	0
Вежа-Инв-1	700	12.75	0.105	04.03.08	188	0.49	02.03.10	907	-	98.00	99.55	98.91	-0.47	15.71	-	12.89	2057	0
Виват-фин1	1000	12.00	4.471	21.10.08	412	1.04	20.04.10	956	-	97.80	99.75	99.25	0.21	13.11	-	12.09	1488	0
ВКМ-Фин1об	1000	9.75	2.484	-	-	-	04.06.08	271	0.72	99.00	99.50	99.00	-0.98	-	11.45	9.84	1107	0
ВлгТлкВТ-3	2300	8.50	2.189	-	-	-	30.11.10	1180	2.03	102.30	102.70	102.49	-0.11	-	7.39	8.29	819	0
ВМУ-Фин 01	1500	11.00	2.200	25.12.07	109	0.30	22.12.09	837	-	-	-	100.27	0.02	10.20	-	10.97	40	0
ВолгоБур01	600	11.00	4.490	10.10.07	40	0.09	08.10.08	397	-	99.21	100.20	99.22	-0.26	20.64	-	11.08	22949	0
ВТК 1	1000	12.50	2.637	21.12.07	125	0.29	18.12.09	833	-	-	99.85	99.50	0.00	14.65	-	12.56	74	0
ГАЗПРОМ А4	5000	8.22	0.518	-	-	-	10.02.10	887	2.24	102.77	103.65	103.27	-0.17	-	6.85	7.96	33731	0
ГАЗПРОМ А5	5000	7.58	3.115	-	-	-	09.10.07	32	0.09	100.00	100.25	100.07	-0.01	-	6.77	7.57	15730	200140
ГАЗПРОМ А6	5000	6.95	0.552	-	-	-	06.08.09	699	1.82	100.00	100.45	99.90	-0.92	-	7.13	6.95	84	0
ГАЗПРОМ А8	5000	7.00	2.436	-	-	-	27.10.11	1511	3.58	99.20	99.77	99.69	-0.02	-	7.21	7.02	187855	846705
ГАЗПРОМ А9	5000	7.23	0.317	-	-	-	12.02.14	2350	5.25	100.20	100.60	100.60	0.08	-	7.24	7.18	2023	0
ГАЗФин 01	5000	8.49	0.558	12.02.08	160	0.43	08.02.11	1250	-	99.95	100.06	99.99	0.04	8.67	-	8.49	6499	6500
ГАЗЭКСФ 1	1000	10.50	2.244	19.06.08	287	0.76	16.12.10	1196	-	100.10	100.50	100.15	-0.35	10.52	-	10.48	801	0
ГидроОГК-1	5000	8.10	1.442	-	-	-	29.06.11	1391	3.32	101.10	101.50	102.03	-0.32	-	7.61	7.93	152331	319821
ГлМосСтр-2	4000	11.50	5.325	20.09.07	17	0.04	17.03.11	1287	-	99.87	99.97	99.90	-0.01	14.53	-	11.51	35567	14982
ГТ-ТЭЦ 3об	1500	10.45	4.008	-	-	-	18.04.08	224	0.59	99.60	99.79	99.85	0.07	-	10.95	10.46	19	0
ГТ-ТЭЦ 4об	2000	10.71	0.059	-	-	-	02.09.09	726	1.84	99.60	99.90	99.84	-0.11	-	11.09	10.72	75	0
ДиксиФин-1	3000	9.25	4.283	-	-	-	17.03.11	1287	2.95	95.70	96.50	95.70	-0.63	-	11.03	9.66	7	282
ДомоФин-01	1000	12.50	0.753	-	-	-	14.02.08	160	0.44	98.50	99.50	99.03	-0.24	-	15.36	12.62	695	0
Домоцентр1	1000	11.50	1.796	08.01.09	494	1.26	08.07.10	1035	-	98.10	100.00	99.50	-	12.24	-	11.55	502	0
ДымКолбПр1	800	10.99	3.794	02.05.08	246	0.63	30.10.09	784	-	99.55	100.00	99.90	0.05	11.41	-	11.00	5000	0
ЕврокомФКЗ	3000	9.48	2.000	19.12.08	473	1.22	18.06.10	1015	-	99.45	100.20	99.80	-0.30	9.86	-	9.49	0	49899
Евросервис	1500	13.25	2.904	-	-	-	18.12.07	102	0.27	-	100.00	99.97	-0.03	-	14.02	13.25	28864	0
Евросеть-2	3000	10.25	2.640	04.12.07	91	0.24	02.06.09	634	-	96.40	96.75	96.62	-0.13	26.82	-	10.60	47047	0
ЕПК-1	1000	9.35	3.971	04.10.07	32	0.07	02.10.08	391	-	-	99.95	99.95	0.25	10.09	-	9.35	560	0

Итоги торгов корпоративными облигациями

Эмитент	Объем, млн руб.	Купон, %	НКД, %	Оферта			Погашение			Цена, %				Доходность, %			Объем сделок, тыс. руб.	
				дата	дней	длительность, лет	дата	дней	длительность, лет	спрос	предл.	срвз.	изм.	к оферте	к погаш.	текущая	биржевой	РПС
ЕЭСК-02	1000	8.74	3.544	08.04.10	948	2.12	05.04.12	1672	-	98.40	99.24	98.90	-0.65	9.47	-	8.83	1781	1976
ЖилсоцФ-2	1500	11.00	4.249	17.04.08	223	0.58	15.04.10	951	-	93.40	98.25	98.00	-0.14	15.00	-	11.22	383	0
ЖК-Финанс1	1000	14.00	2.992	20.12.07	104	0.28	24.12.09	839	-	98.75	99.95	99.90	-0.02	15.13	-	14.01	13766	0
Зенит 2обл	2000	8.39	0.483	-	-	-	16.02.09	528	1.39	99.20	99.40	99.20	-0.28	-	9.19	8.45	9920	49579
ИКС5Фин 01	9000	7.60	1.228	06.07.10	1035	2.57	01.07.14	2489	-	97.40	98.70	97.90	-1.60	8.62	-	7.76	9790	0
ИмплозияФ1	300	11.25	1.140	-	-	-	30.07.08	327	0.87	-	99.99	99.95	0.10	-	11.60	11.25	20543	0
ИнкомЛада1	490	12.00	0.345	-	-	-	22.11.07	76	0.21	99.60	99.95	99.95	0.16	-	12.79	12.00	725	0
ИнкомЛада2	1400	12.00	0.690	15.02.08	166	0.43	12.02.10	889	-	99.65	100.10	99.65	0.03	13.44	-	12.04	4683	0
ИнкомФин01	900	13.10	3.489	18.04.08	224	0.48	28.03.09	568	1.09	99.70	100.00	100.00	0.22	13.54	13.73	13.10	30	0
Инмарко 1	1000	10.50	2.215	21.12.07	109	0.29	19.12.08	469	-	99.75	-	99.73	0.08	11.68	-	10.52	831	0
Инпром 02	1000	8.80	1.205	15.01.09	503	1.30	15.07.10	1042	-	100.00	100.30	100.20	-0.11	8.81	-	8.78	115	0
Инпром 03	1300	8.95	2.624	19.11.08	441	1.14	18.05.11	1349	-	99.90	100.35	99.93	-0.12	9.20	-	8.95	1000	0
ИнтеграФ-1	2000	10.50	4.833	-	-	-	20.03.09	560	1.39	100.50	101.65	100.50	0.15	-	10.39	10.44	2527	0
ИРКУТ-03об	3250	8.74	4.047	-	-	-	16.09.10	1105	2.63	103.20	103.90	103.89	0.09	-	7.42	8.41	285	0
Искитим-02	500	12.50	1.027	07.11.07	64	0.17	05.11.08	425	-	100.25	101.00	100.00	-0.04	13.03	-	12.50	500	0
Искрасофт2	300	13.30	0.109	04.03.08	179	0.49	02.03.10	907	2.20	102.00	102.95	101.97	-1.03	9.31	12.74	13.04	5220	0
Камаз-Фин2	1500	8.45	3.889	20.03.09	565	1.42	17.09.10	1106	-	99.76	100.20	99.90	-0.30	8.70	-	8.45	4995	0
КамскДол 2	200	13.50	1.849	-	-	-	17.10.07	40	0.11	100.35	100.44	100.44	0.10	-	9.67	13.44	200	0
КамскДол 3	500	12.80	2.946	09.06.08	276	0.71	04.06.09	636	-	100.34	100.40	100.45	-0.03	12.73	-	12.74	5276	0
КАРАТ 02	500	12.00	2.400	25.12.07	115	0.30	22.12.09	837	-	99.20	99.80	99.50	-0.28	14.06	-	12.06	99	0
Кедр-01	450	11.50	1.985	-	-	-	05.10.07	28	0.08	99.70	100.00	100.00	0.10	-	11.88	11.50	30	0
Киров.зд1	1500	9.20	4.108	24.09.08	388	0.98	24.03.10	929	-	99.60	100.50	99.90	-0.02	9.51	-	9.20	2997	0
КИТФинБанк	2000	10.00	2.219	26.12.07	110	0.30	18.12.08	468	1.21	100.50	100.80	100.30	-0.80	9.09	9.96	9.97	2	1404
КМЗ-Фин 01	2000	9.50	2.212	12.06.08	286	0.74	10.06.10	1007	-	99.70	100.00	99.78	0.18	10.01	-	9.52	3991	0
КмплФин 01	1000	12.50	0.993	07.08.08	342	0.89	04.02.10	881	-	99.10	99.55	99.00	0.00	14.13	-	12.62	495	0
Кокс 01	3000	8.95	1.226	-	-	-	16.07.09	678	1.73	99.60	100.20	99.86	-0.04	-	9.23	8.96	3994	0
Кокс 02	5000	8.70	4.028	18.03.10	927	2.23	15.03.12	1651	-	99.50	100.00	99.75	0.10	9.01	-	8.72	1	374175
КондитК01	750	11.44	0.063	04.06.08	285	0.72	02.06.10	999	-	-	-	99.50	0.00	12.72	-	11.49	398	398

Итоги торгов корпоративными облигациями

Эмитент	Объем, млн руб.	Купон, %	НКД, %	Оферта			Погашение			Цена, %				Доходность, %			Объем сделок, тыс. руб.	
				дата	дней	дюрация, лет	дата	дней	дюрация, лет	спрос	предл.	срвз.	изм.	к оферте	к погаш.	текущая	биржевой	РПС
КОРА УК 01	1000	12.00	1.710	15.01.08	130	0.35	14.07.09	676	-	99.50	99.75	99.70	-0.45	13.47	-	12.03	1003	0
КосмосФин1	2000	11.25	2.404	19.06.08	300	0.76	16.06.11	1378	-	98.40	98.85	98.75	-1.40	13.34	-	11.39	9875	49249
КриогенФ 1	1000	11.20	2.455	17.06.08	287	0.75	15.12.09	830	-	-	-	99.60	-0.15	12.04	-	11.24	5478	19919
КуйбАзот-2	2000	8.80	0.000	-	-	-	04.03.11	1274	3.08	99.35	100.00	99.41	-0.59	-	9.20	8.85	37777	129110
ЛСР-Инв 01	2000	10.70	2.756	03.06.08	270	0.72	08.12.09	823	-	100.50	101.00	101.00	0.20	9.44	-	10.59	989	0
ЛСР-Инв 02	3000	8.35	1.144	16.07.09	688	1.74	14.07.11	1406	-	97.15	97.85	97.43	-0.07	10.13	-	8.57	1948	0
Лукойл2обл	6000	7.25	2.145	20.11.07	74	0.20	17.11.09	802	2.03	100.60	101.70	100.85	-0.33	3.00	6.94	7.18	6052	0
Лукойл3обл	8000	7.10	1.653	-	-	-	08.12.11	1553	3.68	99.52	99.55	99.52	-0.15	-	7.36	7.13	5907	0
Лукойл4обл	6000	7.40	1.723	-	-	-	05.12.13	2281	5.03	100.20	100.45	100.27	-0.43	-	7.48	7.38	24621	338130
МагнитФ 01	2000	9.34	2.738	-	-	-	19.11.08	439	1.14	100.70	-	100.75	-0.15	-	8.84	9.27	120	0
МаирИнв-02	1000	10.80	2.988	-	-	-	27.11.07	81	0.22	-	99.70	99.70	0.00	-	12.39	10.83	15	0
МаирИнв-03	2000	11.15	4.765	-	-	-	01.04.09	572	1.09	-	100.12	100.14	1.14	-	11.31	11.13	300	42950
МаксиГ 01	3000	11.25	5.425	17.09.07	10	0.03	12.03.09	552	-	99.30	99.95	99.91	-0.01	16.32	-	11.26	99000	49965
МартаФин 1	700	14.84	4.310	-	-	-	22.05.08	258	0.67	97.80	98.38	98.23	-0.12	-	18.26	15.10	1458	807
МартаФин 2	1000	12.00	3.025	18.12.07	102	0.28	06.12.09	821	1.98	99.11	99.55	99.42	-0.08	14.53	12.66	12.07	3093	0
МартаФин 3	2000	13.07	1.253	01.02.08	152	0.40	02.08.11	1425	-	97.67	98.20	97.67	-0.35	20.16	-	13.38	1406	29599
МастерБ-2	1000	11.50	3.308	-	-	-	23.05.08	259	0.68	99.75	100.25	100.22	-0.03	-	11.42	11.47	31234	96000
МастерБ-3	1200	11.75	2.994	05.12.07	98	0.24	30.11.11	1545	-	99.80	100.40	100.00	0.00	11.91	-	11.75	460	106995
МатрицаФ-1	1200	12.00	2.827	-	-	-	10.12.08	460	1.18	97.50	97.80	97.58	0.08	-	14.62	12.29	110840	0
МахеевФин1	600	12.30	3.100	05.06.08	279	0.72	03.06.10	1000	-	98.50	99.90	98.90	-0.23	14.31	-	12.43	989	0
МедведьФ 1	750	12.80	0.070	12.09.07	5	0.01	01.09.10	1090	-	99.40	-	99.40	-1.62	56.94	-	12.87	2688	40000
Метзавод	2000	8.75	0.168	-	-	-	27.02.09	539	1.41	-	99.00	97.65	-0.57	-	10.78	8.96	3906	0
МЗБанк1	800	11.65	3.607	16.11.07	70	0.19	17.11.09	802	1.93	-	99.99	99.80	0.00	12.90	12.08	11.67	249	0
МИА-1об	1320	10.00	0.822	-	-	-	20.09.12	1840	2.21	102.50	104.00	104.00	1.07	-	8.44	9.61	51	0
МИАН-Дев-1	2000	12.37	0.102	11.03.08	186	0.51	02.03.10	907	-	93.50	95.50	95.00	-0.50	24.72	-	13.02	19	0
МИК-01	500	13.20	0.145	01.09.08	360	0.96	01.03.10	906	-	97.85	99.45	97.11	-2.88	17.17	-	13.59	17249	0
М-ИНДУСТР	1000	12.25	0.571	-	-	-	16.08.11	1439	3.24	104.50	105.50	104.50	-0.85	-	11.11	11.72	637	0
Миннеско-1	500	13.75	3.202	-	-	-	10.12.09	825	1.96	99.98	101.00	101.05	0.08	-	13.60	13.60	14763	0

Итоги торгов корпоративными облигациями

Эмитент	Объем, млн руб.	Купон, %	НКД, %	Оферта			Погашение			Цена, %				Доходность, %			Объем сделок, тыс. руб.	
				дата	дней	дюрация, лет	дата	дней	дюрация, лет	спрос	предл.	срвз.	изм.	к оферте	к погаш.	текущая	биржевой	РПС
Миракс 01	1000	10.50	0.489	-	-	-	19.08.08	347	0.93	100.15	100.50	100.50	-1.00	-	10.17	10.44	201	0
Миракс 02	3000	10.99	5.089	-	-	-	17.09.09	741	1.79	101.60	101.90	101.60	0.01	-	10.35	10.81	132	0
МИРФинанс1	1000	10.50	2.071	-	-	-	27.12.07	111	0.30	99.90	100.10	99.90	-0.10	-	11.02	10.51	41867	0
МКБ 02обл	1000	10.40	2.621	06.12.07	110	0.25	04.06.09	636	-	99.70	99.95	99.90	0.05	10.97	-	10.41	9580	7307
ММ-Фин 02	1500	11.65	1.883	08.07.08	306	0.81	03.07.12	1761	-	99.45	100.00	99.40	0.40	12.76	-	11.72	99	0
МОИА 03	5000	7.75	1.784	-	-	-	14.06.14	2472	4.62	-	98.50	98.45	-	-	8.25	7.87	502	0
МойБанк 1	300	12.40	2.378	-	-	-	26.12.08	476	1.22	99.20	100.10	100.05	0.51	-	12.70	12.39	550	0
МоскомцБ-3	5000	8.70	1.883	17.06.09	650	1.65	12.06.13	2105	-	96.00	97.85	97.31	-2.12	10.65	-	8.94	4057	0
МОСМАРТФ 1	2000	11.00	4.249	17.04.08	229	0.58	12.04.12	1679	-	98.50	99.20	99.23	0.03	12.68	-	11.08	1491	0
Мосэнерго1	5000	7.54	3.532	15.09.09	742	1.85	13.09.11	1467	-	99.85	100.00	100.00	-0.50	7.68	-	7.54	597	0
Мосэнерго2	5000	7.65	0.168	23.02.12	1634	3.86	18.02.16	3086	-	99.30	100.10	100.49	-0.81	7.66	-	7.61	6722	150650
Мотовил3-1	1500	9.40	1.107	-	-	-	22.01.09	503	1.31	-	99.94	99.90	-0.10	-	9.69	9.40	0	0
МоторФин-1	800	12.00	5.556	27.09.07	20	0.05	19.03.09	559	1.38	99.11	99.69	99.07	-0.33	31.48	11.01	12.11	17106	0
МСельПром1	1000	12.50	2.877	-	-	-	12.12.08	462	1.18	99.20	99.60	99.41	0.01	-	13.40	12.57	207	0
НГК ИТЕРА	2000	9.75	2.458	-	-	-	07.12.07	91	0.25	99.70	99.95	99.78	-0.12	-	10.81	9.77	30932	0
НижЛенИнв2	550	13.00	2.778	-	-	-	18.06.09	650	1.61	-	100.30	100.30	-0.30	-	13.18	12.96	5	0
НИКОСХИМ 2	1500	11.25	0.678	-	-	-	20.08.09	713	1.77	98.50	99.00	98.75	-0.75	-	12.52	11.39	9983	9850
НОМОС 7в	3000	8.25	1.808	18.12.07	105	0.28	16.06.09	648	-	99.70	99.90	99.85	-0.22	8.92	-	8.26	13008	0
Нордтекс-1	1000	12.00	4.373	26.10.07	49	0.13	31.10.08	420	-	98.10	98.50	98.30	0.30	26.67	-	12.20	5668	0
НЭФИС-02	1000	10.20	2.208	18.06.08	292	0.76	16.12.09	831	-	99.25	99.85	99.50	-0.50	11.14	-	10.25	9704	0
ОГК-5 об-1	5000	7.50	3.185	01.10.09	758	1.89	29.09.11	1483	-	99.35	99.51	99.33	-0.19	8.01	-	7.55	24273	13203
ОГК-6 01об	5000	7.55	2.772	22.04.10	964	2.36	19.04.12	1686	-	98.30	98.85	98.30	-0.65	8.45	-	7.68	0	344050
ОГО-агро-3	1500	13.50	2.330	04.07.08	301	0.79	09.07.10	1036	-	98.00	99.45	99.03	0.09	15.26	-	13.63	269	29700
ОЗНА-Фин01	500	10.80	2.574	11.12.07	98	0.26	08.12.09	823	-	99.40	99.80	99.60	-0.60	12.63	-	10.84	6711	0
ОМК 1 об	3000	9.20	2.319	-	-	-	12.06.08	279	0.74	99.80	100.99	100.30	0.10	-	8.94	9.17	6020	82020
ОСТ-2об	700	12.50	2.877	-	-	-	08.05.08	244	0.44	99.50	100.00	99.64	-0.86	-	13.68	12.54	20	0
Очаково-02	1500	8.50	3.912	-	-	-	19.09.08	378	0.55	96.00	98.30	97.00	-0.78	-	14.59	8.76	4562	0
Патэрсон 1	2000	10.00	2.137	19.06.08	290	0.75	17.12.09	832	-	99.35	100.00	99.50	-0.10	11.10	-	10.05	199	0

Итоги торгов корпоративными облигациями

Эмитент	Объем, млн руб.	Купон, %	НКД, %	Оферта			Погашение			Цена, %				Доходность, %			Объем сделок, тыс. руб.	
				дата	дней	дюрация, лет	дата	дней	дюрация, лет	спрос	предл.	срвз.	изм.	к оферте	к погаш.	текущая	биржевой	РПС
ПЕНОПЛЭКС1	1500	11.25	2.404	19.06.08	291	0.76	17.12.09	832	-	-	99.40	99.10	0.00	12.82	-	11.35	6937	0
Пересвет-1	200	17.50	3.164	-	-	-	02.10.07	25	0.07	99.80	100.00	100.00	-0.29	-	18.37	17.50	557	0
Петрокомб2	3000	8.50	0.186	-	-	-	31.08.09	724	1.86	97.00	99.30	97.00	-1.50	-	10.47	8.76	0	0
ПИА АИЖК А	2900	6.94	0.437	15.05.17	3538	3.02	15.02.39	11484	3.02	99.85	100.05	100.05	0.14	7.11	7.10	6.93	2	0
ПО УОМЗ	1000	9.40	2.189	11.12.08	468	1.20	10.06.10	1007	-	99.00	99.60	99.30	-0.50	10.23	-	9.46	993	0
ПромТр01об	1500	9.20	1.613	-	-	-	03.07.08	300	0.80	99.05	100.05	99.98	-0.02	-	9.41	9.20	7998	0
ПромТр02об	3000	10.75	4.005	20.10.09	781	1.88	18.10.11	1502	-	99.00	101.09	101.08	-0.08	10.42	-	10.63	24005	0
РАДИОНЕТ-1	600	11.45	0.314	-	-	-	27.08.08	355	0.95	-	100.05	99.75	-0.05	-	12.03	11.47	249	0
РазгуляйФЗ	3000	10.99	5.058	20.03.09	574	1.38	16.03.12	1652	-	98.60	98.90	99.28	0.38	11.84	-	11.07	2009	502
РЕТАЛ-1	1000	9.90	2.333	10.12.08	463	1.19	09.12.09	824	-	99.35	99.70	99.39	-0.51	10.67	-	9.96	2087	24862
РЖД-02обл	4000	7.75	1.975	-	-	-	05.12.07	89	0.24	100.10	-	100.10	-0.03	-	7.39	7.74	77080	337981
РЖД-05обл	10000	6.67	0.786	-	-	-	22.01.09	503	1.33	99.40	99.80	99.70	-0.18	-	7.01	6.69	2992	258757
РЖД-06обл	10000	7.35	2.296	-	-	-	10.11.10	1160	2.83	100.00	100.30	100.27	-0.19	-	7.38	7.33	22061	30130
РЖД-07обл	5000	7.55	2.358	-	-	-	07.11.12	1888	4.29	101.00	101.45	101.50	-0.51	-	7.32	7.43	2031	30435
РУБИН-01	1200	12.15	4.760	16.10.07	53	0.11	13.10.09	767	-	99.30	99.75	99.42	-0.08	18.20	-	12.22	5965	0
РусМасла-2	1000	12.50	5.308	02.10.08	398	0.98	29.03.12	1665	-	-	99.90	99.00	0.00	13.97	-	12.62	12672	0
РусМоре-01	2000	9.50	2.030	19.06.08	288	0.75	14.06.12	1742	-	98.50	99.95	99.50	-0.50	10.56	-	9.54	39800	39540
РуссНефть1	7000	9.25	2.129	12.12.08	468	1.19	10.12.10	1190	-	86.00	86.99	86.07	-1.79	23.70	-	10.74	9723	0
РусСтанд-6	6000	8.15	0.514	11.02.09	531	1.37	09.02.11	1251	-	93.06	94.20	93.79	-0.06	13.44	-	8.69	5741	578100
РусТекс 2	700	12.75	0.024	-	-	-	05.03.09	545	1.12	97.51	99.00	98.60	0.98	-	14.60	12.93	3	0
РусТекс 3	1200	12.00	4.471	23.10.07	55	0.13	20.10.09	774	-	99.75	99.90	99.90	-0.06	12.94	-	12.01	591	0
Русфинанс4	4000	7.74	0.445	-	-	-	12.02.10	889	2.26	-	99.90	99.22	0.28	-	8.26	7.80	27782	0
СалютЭнерг	3000	9.80	1.960	-	-	-	25.12.07	109	0.30	99.95	100.00	100.00	0.00	-	9.94	9.80	1450	0
САМОХВАЛ-1	1500	11.40	4.216	23.04.08	229	0.60	21.10.09	775	-	-	99.98	99.97	-0.15	11.73	-	11.40	199	0
СанвэйГ 01	1000	10.00	2.548	05.12.07	96	0.24	03.12.08	453	-	99.65	99.79	99.66	0.09	11.63	-	10.03	3418	0
САНОС-02об	3000	10.00	3.151	13.11.07	67	-	10.11.09	795	1.96	101.00	103.75	103.75	0.35	-	8.24	9.63	518	0
СатурнНПО	1500	8.90	4.072	22.09.07	18	0.04	23.03.08	198	-	99.50	100.00	99.80	-0.38	14.13	-	8.91	9980	0
СатурнНПО2	2000	9.25	4.283	21.03.08	198	0.52	20.09.11	1474	-	99.10	99.60	99.55	0.37	10.37	-	9.29	93857	91774

Итоги торгов корпоративными облигациями

Эмитент	Объем, млн руб.	Купон, %	НКД, %	Оферта			Погашение			Цена, %				Доходность, %			Объем сделок, тыс. руб.	
				дата	дней	дюрация, лет	дата	дней	дюрация, лет	спрос	предл.	срвз.	изм.	к оферте	к погаш.	текущая	биржевой	РПС
СатурнНПОЗ	3500	8.75	2.182	06.12.08	460	1.19	06.06.14	2464	-	99.00	99.30	98.42	-0.81	10.36	-	8.89	13974	0
Сахатрнфг1	1500	11.90	3.032	04.06.08	278	0.72	02.12.09	817	-	100.80	101.20	100.80	-0.68	10.98	-	11.80	201	0
СвобСокол2	600	11.75	3.412	-	-	-	22.11.07	76	0.21	-	100.00	100.00	-0.55	-	11.89	11.75	16	0
СевКаб 03	1500	11.25	2.034	30.09.08	391	1.00	27.03.12	1663	-	-	100.00	99.80	-0.16	11.95	-	11.27	1996	0
СевКаб обл	500	12.50	2.089	-	-	-	06.10.07	29	0.08	99.70	100.00	99.95	-0.05	-	13.66	12.50	12939	0
Сибирь-01	2300	10.70	1.319	20.01.09	515	1.30	17.07.12	1775	-	98.11	99.50	99.68	0.45	11.24	-	10.73	7077	0
СибЦем 01	800	9.70	2.259	-	-	-	12.06.08	279	0.74	99.50	100.00	99.80	-0.07	-	10.19	9.71	5829	208742
Синергия-1	1000	10.70	3.958	24.10.07	54	0.13	22.04.09	593	-	99.85	99.95	99.95	0.35	11.18	-	10.70	49	0
СКБ-банк 1	1000	9.75	2.084	19.06.08	295	0.75	24.06.10	1021	-	97.75	98.00	97.84	-0.09	13.30	-	9.96	10762	0
СМАРТС 03	1000	14.10	6.065	02.10.07	28	0.07	29.09.09	753	-	99.20	99.40	99.13	0.08	28.74	-	14.22	355	100278
СНХЗ Фин 1	1000	10.70	4.602	02.10.07	28	0.07	29.09.09	753	-	99.75	99.88	99.83	-0.07	13.39	-	10.71	7037	0
СобинБ 01	2000	12.00	3.748	14.11.07	70	0.19	13.05.09	614	-	99.50	100.20	99.40	-0.30	15.67	-	12.07	1143	0
СОКАвто 01	1100	12.00	4.405	-	-	-	24.04.08	230	0.60	99.70	100.00	99.75	0.05	-	12.75	12.03	624	0
Солидарн-1	1000	10.75	0.088	04.12.07	95	0.24	01.12.09	816	-	99.50	99.75	99.84	0.03	11.93	-	10.76	23961	0
Спартак ТД	500	13.00	1.567	-	-	-	23.01.08	138	0.38	-	100.00	100.00	0.00	-	13.31	13.00	3203	0
СтрТрГаз02	5000	8.49	1.140	-	-	-	13.07.12	1771	4.01	96.30	97.10	96.30	-1.14	-	9.68	8.81	1559	21200
СудострБ-1	1500	9.85	1.727	-	-	-	02.07.09	664	1.68	-	100.00	99.84	-0.11	-	10.18	9.86	39987	7014
СэтлГрупп1	1000	11.70	3.462	20.05.08	256	0.67	15.05.12	1712	3.62	99.01	100.10	100.00	-0.02	11.98	12.03	11.70	4610	0
ТатфондБ 3	1500	10.00	0.466	20.11.07	76	0.20	19.05.09	620	-	99.50	100.15	99.85	-0.24	11.17	-	10.01	7987	0
ТГК-1 01	4000	7.75	3.631	16.03.10	923	2.25	11.03.14	2377	-	98.30	98.73	98.75	0.06	8.48	-	7.84	13726	0
ТГК-4 об.1	5000	7.60	1.916	04.06.09	643	1.64	31.05.12	1728	-	98.25	98.30	98.32	-0.20	8.84	-	7.73	82587	0
ТехИнвст-1	2000	10.00	2.712	29.05.08	270	0.70	26.05.11	1357	-	98.00	98.50	98.00	-0.29	13.34	-	10.20	254	4922
ТМК-02 обл	3000	7.60	3.415	-	-	-	24.03.09	564	1.44	99.50	99.80	99.78	-0.22	-	7.90	7.61	581	0
ТМК-03 обл	5000	7.95	0.370	19.02.08	168	0.45	15.02.11	1257	-	99.91	100.10	99.98	-0.07	8.14	-	7.95	6023	85943
ТНИКОЛЬ-Ф1	1500	10.00	3.123	14.05.08	253	0.66	11.11.09	796	-	99.20	99.49	99.20	0.00	11.51	-	10.08	59	0
ТрансаэроФ	2500	10.60	0.842	-	-	-	05.02.09	517	1.34	99.35	99.61	99.64	0.14	-	11.16	10.63	405	0
ТрансКред2	3000	7.28	1.596	16.06.09	657	1.67	12.06.12	1740	-	97.05	97.77	97.70	-0.12	8.88	-	7.45	10	0
УБРиР-ф 02	1000	10.25	1.797	03.07.08	307	0.78	02.07.09	664	-	98.50	98.60	98.68	-0.32	12.50	-	10.38	3947	0

Итоги торгов корпоративными облигациями

Эмитент	Объем, млн руб.	Купон, %	НКД, %	Оферта			Погашение			Цена, %				Доходность, %			Объем сделок, тыс. руб.	
				дата	дней	дюрация, лет	дата	дней	дюрация, лет	спрос	предл.	срвз.	изм.	к оферте	к погаш.	текущая	биржевой	РПС
УМПО 2	4000	9.50	2.030	19.06.08	291	0.76	17.12.09	832	-	99.60	99.80	99.60	-0.01	10.26	-	9.53	1981	0
УНИКУМ-Ф 1	1000	12.50	2.740	18.12.07	111	0.28	15.12.09	830	-	97.50	98.98	98.78	0.08	17.63	-	12.65	2173	0
УралВагЗФ	2000	9.40	4.043	-	-	-	30.09.08	389	1.00	100.00	100.50	100.23	-0.32	-	9.37	9.37	3007	0
УралСвзИн4	3000	9.99	3.476	-	-	-	01.11.07	55	0.15	100.33	100.41	100.39	-0.02	-	7.35	9.95	1008	0
УРСАБанк 5	3000	10.05	3.745	-	-	-	18.10.11	1502	3.36	101.70	102.40	101.95	-0.18	-	9.68	9.85	111434	0
ФСК ЕЭС-01	5000	8.80	1.929	-	-	-	18.12.07	102	0.28	100.40	-	100.40	0.21	-	7.39	8.76	4275	0
ФСК ЕЭС-02	7000	8.25	1.650	-	-	-	22.06.10	1019	2.52	102.10	102.90	102.23	-0.32	-	7.48	8.07	4090	204650
ФСК ЕЭС-03	7000	7.10	1.634	-	-	-	12.12.08	462	1.22	99.66	99.98	99.90	-0.18	-	7.30	7.10	3099	0
ФСК ЕЭС-04	6000	7.30	2.960	-	-	-	06.10.11	1490	3.50	98.95	100.40	100.03	-0.17	-	7.42	7.29	29119	145396
ФСК ЕЭС-05	5000	7.20	1.854	-	-	-	01.12.09	816	2.07	99.50	99.75	99.76	-0.21	-	7.44	7.21	7112	499050
ХайлендГФ1	750	12.75	2.271	-	-	-	02.04.08	208	0.55	99.85	100.00	99.91	0.06	-	13.54	12.76	349	0
ХолидФин1	1500	11.15	4.735	02.10.08	398	0.99	01.04.10	937	-	98.70	99.50	99.07	0.07	12.45	-	11.25	15357	0
Центр-инв1	1500	10.00	3.260	10.11.07	71	0.18	11.11.09	796	-	100.00	100.10	100.00	0.09	10.08	-	10.00	50	0
ЦентрТел-4	7000	13.80	0.681	-	-	-	21.08.09	714	1.78	109.80	110.00	110.27	-0.22	-	8.18	12.51	31368	82555
ЦУН 01 обл	1000	11.25	4.130	24.04.08	241	0.25	22.04.10	958	-	-	100.50	100.25	-0.25	10.83	-	11.22	8488	0
Черкизово1	2000	8.85	2.279	02.06.09	637	1.61	31.05.11	1362	-	-	100.00	99.79	-0.03	9.17	-	8.86	19518	44666
ЧТПЗ 01об	3000	9.50	2.056	18.06.08	292	0.76	16.06.10	1013	-	100.00	100.55	100.50	-0.04	8.98	-	9.45	1005	0
ЭйрЮнион01	1500	13.50	0.888	20.11.07	74	0.20	10.11.09	795	1.63	99.50	99.88	99.56	-0.08	16.55	12.54	13.56	6120	4978
ЭМАльянс 1	2000	10.00	1.534	11.07.08	312	0.82	08.07.11	1400	-	-	99.50	99.55	-0.15	10.82	-	10.04	0	0
ЭнргсбРес1	128	17.00	2.096	-	-	-	18.01.11	1229	1.60	98.00	100.00	100.00	0.00	-	16.02	17.00	20	0
ЮЛКФИН1	1000	14.00	1.688	23.04.08	243	0.55	28.04.10	964	-	95.00	100.00	99.40	-0.35	15.96	-	14.08	198	0
Юниаструм	1000	11.00	0.512	-	-	-	17.02.09	529	1.37	100.00	100.10	97.50	-2.50	-	13.35	11.28	25	0
ЮСКК 01обл	600	13.00	2.351	-	-	-	01.07.08	298	0.79	99.97	101.00	99.98	-0.02	-	13.39	13.00	2865	0
ЮТэйр-Ф 03	2000	10.40	2.279	16.12.08	471	1.20	14.12.10	1194	-	-	97.99	97.95	-0.72	12.52	-	10.61	21527	0
Якутскэн02	1200	8.59	4.142	12.03.09	563	1.39	08.03.12	1644	-	98.50	99.60	99.30	0.00	9.30	-	8.65	1986	0
Итого :																	2367464	6439136

Итоги торгов муниципальными облигациями

Эмитент	Объем, млн руб.	Купон, %	НКД, %	Погашение			Цена, %				Доходность, %		Объем сделок, тыс. руб.		
				дата	дней	дюрация, лет	спрос	предл.	срвз.	изм.	к погаш.	текущая	биржевой	РПС	
Башкорт5об	1000	08.фев	2.659	04.11.2009	789	янв.98	101.14	101.50	101.10	-0.25	июл.59	июл.93	1011	0	
БелгОб 3об	2000	авг.38	0.528	10.11.2010	1160	фев.81	100.00	100.60	100.20	-0.50	авг.57	авг.36	2004	0	
Белгор2003	320	13.50	4.845	29.04.2008	235	0.61	103.30	103.90	103.30	0.02	авг.26	13.июн	997	0	
Белгор2006	1020	авг.24	0.993	19.10.2011	1503	мар.52	99.00	100.40	100.00	0.00	авг.13	авг.24	1	0	
ВоронежОб2	500	12.00	2.696	18.06.2009	650	янв.62	106.00	106.50	106.38	0.38	авг.23	ноя.28	6730	0	
ИркОбл31-4	900	авг.25	1.814	26.05.2010	992	янв.56	99.12	99.69	99.68	0.18	авг.18	авг.27	11595	0	
КазаньОбоб	2300	8.00	0.197	29.08.2009	722	янв.85	99.70	99.80	99.70	-0.13	авг.42	08.фев	995	45931	
КалужОбл-2	1300	авг.60	0.094	29.08.2011	1452	фев.95	100.74	101.60	100.74	-0.46	авг.49	авг.53	2818	100584	
КлинРн 2об	300	сен.75	3.018	13.11.2008	433	01.дек	-	-	100.78	-0.42	сен.22	сен.67	4837	0	
КлинРн 3об	300	09.окт	0.224	25.08.2010	1083	фев.63	96.80	99.90	99.55	-0.53	сен.60	сен.14	14932	0	
КОМИ 5в об	500	13.00	2.671	24.12.2007	108	0.29	101.36	101.75	101.37	-0.28	авг.51	дек.82	8539	0	
КОМИ 6в об	700	13.50	5.400	14.10.2010	1133	фев.58	110.00	113.00	112.90	-0.10	07.апр	ноя.95	2427	0	
КОМИ 7в об	1000	10.00	2.932	22.11.2013	2268	апр.48	106.30	107.80	108.00	мар.77	июл.25	сен.25	10951	0	
КОМИ 8в об	1000	8.00	0.044	03.12.2015	3009	май.87	97.00	-	98.88	0.26	июл.54	08.сен	27388	0	
КраснЯрКр3	3000	7.00	2.992	01.10.2008	390	0.54	99.14	99.25	99.25	0.15	июл.65	07.май	1985	0	
ЛенОбл-2об	800	14.янв	3.301	08.12.2010	1188	фев.69	115.00	-	115.07	-4.93	авг.78	дек.17	11104	23600	
ЛипецкОбл3	300	7.00	1.515	19.09.2007	12	0.03	99.80	-	100.00	0.00	июл.13	7.00	3	0	
МГор44-об	20000	10.00	2.055	24.06.2015	2847	май.84	108.06	108.75	108.25	-0.07	июн.66	сен.23	3	54150	
Мос.обл.6в	12000	9.00	3.353	19.04.2011	1320	03.авг	105.10	105.35	105.25	-0.25	июл.45	авг.55	7420	274080	
Мос.обл.7в	16000	8.00	2.959	16.04.2014	2413	май.15	103.90	104.15	104.03	-0.45	июл.35	июл.69	18499	312425	
НижгорОбл2	2000	сен.99	2.781	02.11.2008	422	0.63	101.40	101.75	101.40	-0.25	июл.78	сен.85	1190	0	
НижгорОбл3	2000	авг.70	3.194	20.10.2011	1504	фев.79	101.70	101.85	101.88	-0.34	июл.67	авг.53	5603	106987	
Новсиб 4об	1500	авг.60	1.744	24.06.2010	1021	фев.48	101.30	101.90	101.31	0.01	авг.19	авг.48	1	65850	
НовсибОбл2	2000	13.30	0.292	29.11.2007	83	0.23	101.30	101.40	101.30	-0.01	июл.68	13.дек	845	0	
ОрЗуево-01	160	ноя.50	2.426	20.06.2008	287	0.75	-	-	101.20	0.00	окт.26	ноя.36	1416	0	
СамарОбл 3	4500	июл.60	0.458	11.08.2011	1434	мар.42	100.90	101.20	101.01	-0.25	июл.50	июл.52	32059	121374	
СамарОбл 4	5000	июн.98	1.377	20.06.2012	1748	04.май	98.70	98.90	98.86	0.06	июл.46	07.июн	22934	13173	
ТверОбл 05	800	июл.95	0.152	30.11.2008	450	янв.19	100.00	100.40	100.35	-0.10	июл.87	июл.92	51480	33757	
Томск.об-2	600	10.00	4.027	13.10.2007	36	0.10	100.08	100.30	100.18	-0.05	авг.13	сен.98	3005	0	
ТомскАдм 1	500	июл.58	0.312	20.05.2010	986	янв.65	-	100.25	99.40	-0.20	сен.41	июл.62	497	0	
ТулськОб 1	1500	авг.50	1.653	28.06.2009	660	янв.67	101.31	102.40	101.30	-0.15	июл.95	авг.39	2559	0	
Удмуртия-1	1000	авг.20	1.618	27.12.2008	477	янв.25	-	100.25	100.00	-0.10	авг.35	авг.20	1	49999	
УФА-2006об	500	авг.40	1.773	18.12.2009	833	02.сен	100.00	100.90	100.90	0.90	08.ноя	авг.32	122	0	
Якут-07 об	2500	июл.80	0.919	17.04.2014	2414	апр.43	100.00	101.90	101.90	0.00	июл.58	июл.65	1	0	
ЯрОбл-06	2000	июл.75	2.888	19.04.2011	1320	фев.22	99.15	99.40	99.21	-0.28	июл.77	июл.81	5105	0	
ЯрОбл-07	3500	авг.50	1.537	30.03.2010	935	фев.14	99.90	100.30	100.20	0.08	июл.78	авг.48	55270	0	
Итого :												316339	1201912		

Итоги торгов государственными облигациями

Выпуск	НКД, %	Погашение		Цена, %					Доходность, %	Объем сделок, тыс. руб.
		дата	дюрация, лет	мин.	мак.	закр.	срвз.	изм. срвз.		
25058	6.390	30.04.2008	0.63	100.15	100.40	100.37	100.33	0.21	5.89	109560
46003	13.970	14.07.2010	2.13	108.60	108.60	108.60	108.60	-0.44	6.10	54
25057	8.920	20.01.2010	2.18	102.78	102.78	102.78	102.78	-0.15	6.27	20557
25061	4.770	05.05.2010	2.47	99.25	99.25	99.25	99.25	0.05	6.25	0
26199	8.520	11.07.2012	4.19	99.39	99.70	99.39	99.49	0.29	6.37	2
26198	50.470	02.11.2012	4.36	98.30	98.30	98.30	98.30	0.13	6.39	9
46014	43.650	29.08.2018	4.86	107.30	107.50	107.39	107.35	-0.46	6.53	48309
46017	5.360	03.08.2016	6.30	105.00	105.60	105.00	105.06	-0.26	6.53	25752
46021	3.290	08.08.2018	7.53	98.55	98.95	98.55	98.55	-0.07	6.61	8870
46018	21.210	24.11.2021	8.26	108.00	109.29	108.10	108.04	-0.24	6.81	116661
46019	0.000	20.03.2019	8.72	60.90	60.90	60.90	60.90	1.17	6.92	334
46020	4.350	06.02.2036	12.65	100.00	101.30	100.05	100.11	-0.06	7.01	237274

Вексельный рынок

СТРУКТУРА ВЕКСЕЛЬНЫХ ИНДЕКСОВ И ДОХОДНОСТИ ВЕКСЕЛЕЙ

Эмитент	Векселя с погашением через:							
	1 месяц		3 месяца		6 месяцев		12 месяцев	
	Доля, %	Дох-ть, %	Доля, %	Дох-ть, %	Доля, %	Дох-ть, %	Доля, %	Дох-ть, %
Абсолют Банк	2,5	9,54	-	-	-	-	-	-
Авангард	-	-	5,0	8,95	-	-	-	-
Агропромкредит	-	-	-	-	-	-	5,0	11,04
АК Барс	5,0	9,25	5,0	9,39	5,0	9,65	5,0	9,65
Альфа-Банк	5,0	7,59	2,5	8,25	-	-	5,0	9,13
Банк БИН	-	-	5,0	11,15	-	-	-	-
БалТинвестБанк	2,5	10,12	2,5	11,71	-	-	-	-
БПФ	5,0	11,94	-	-	-	-	-	-
ВБРР	-	-	5,0	8,19	5,0	8,23	-	-
ВТБ	5,0	7,25	2,5	7,20	-	-	-	-
Газпромбанк	5,0	6,84	2,5	7,20	-	-	-	-
Глобэкс	-	-	-	-	-	-	-	-
Европейский Трастовый Банк	-	-	5,0	12,32	-	-	5,0	13,25
Еврофинанс	2,5	8,37	5,0	9,26	5,0	9,29	5,0	9,40
Зенит	-	-	2,5	9,25	10,0	9,28	5,0	9,50
Импэксбанк	-	-	-	-	-	-	-	-
МБРР	-	-	-	-	-	-	5,0	9,55
МБСПб	2,5	8,66	-	-	-	-	5,0	11,55
МДМ-Банк	2,5	8,69	-	-	-	-	5,0	9,00
МежПромБанк	2,5	7,73	-	-	-	-	-	-
Моск.Кред.Банк	5,0	9,68	-	-	5,0	10,43	5,0	10,78
Банк Москвы	-	-	-	-	-	-	-	-
Петрокоммерц	2,5	7,60	2,5	7,99	10,0	8,28	5,0	9,05
НОМОС-Банк	5,0	8,49	5,0	9,30	5,0	9,40	-	-
Пробизнесбанк	5,0	8,93	-	-	5,0	9,66	5,0	10,28
Промсвязьбанк	2,5	8,74	-	-	-	-	5,0	9,77
Росбанк	2,5	8,21	5,0	8,78	-	-	-	-
Россельхозбанк	5,0	7,49	5,0	7,59	5,0	7,99	-	-
Русь-Банк	5,0	9,27	-	-	-	-	-	-
Сбербанк РФ	-	-	5,0	7,70	-	-	10,0	8,35
Связь-Банк	5,0	9,96	5,0	10,22	10,0	10,79	5,0	11,30
Северная Казна	-	-	5,0	10,10	10,0	10,05	5,0	10,45
СКБ	5,0	9,59	5,0	10,34	-	-	-	-
Союз КБ	-	-	-	-	-	-	5,0	9,28
Судостроительный	5,0	9,58	5,0	10,21	10,0	10,80	-	-
Татфондбанк	2,5	10,47	-	-	-	-	5,0	11,29
Транскредитбанк	5,0	7,59	-	-	-	-	-	-
УБРиР	-	-	5,0	10,62	-	-	-	-
УралВТБ	-	-	-	-	-	-	5,0	10,25
УралСиб	-	-	-	-	-	-	-	-
ЭкспоБанк	-	-	5,0	10,67	10,0	10,98	-	-
Ханты-Мансийский Банк	5,0	7,73	5,0	8,70	5,0	9,05	-	-
ИНДЕКС:	100,0	8,76	100,0	9,46	100,0	9,70	100,0	10,06

Кривые доходности

07.09.2007

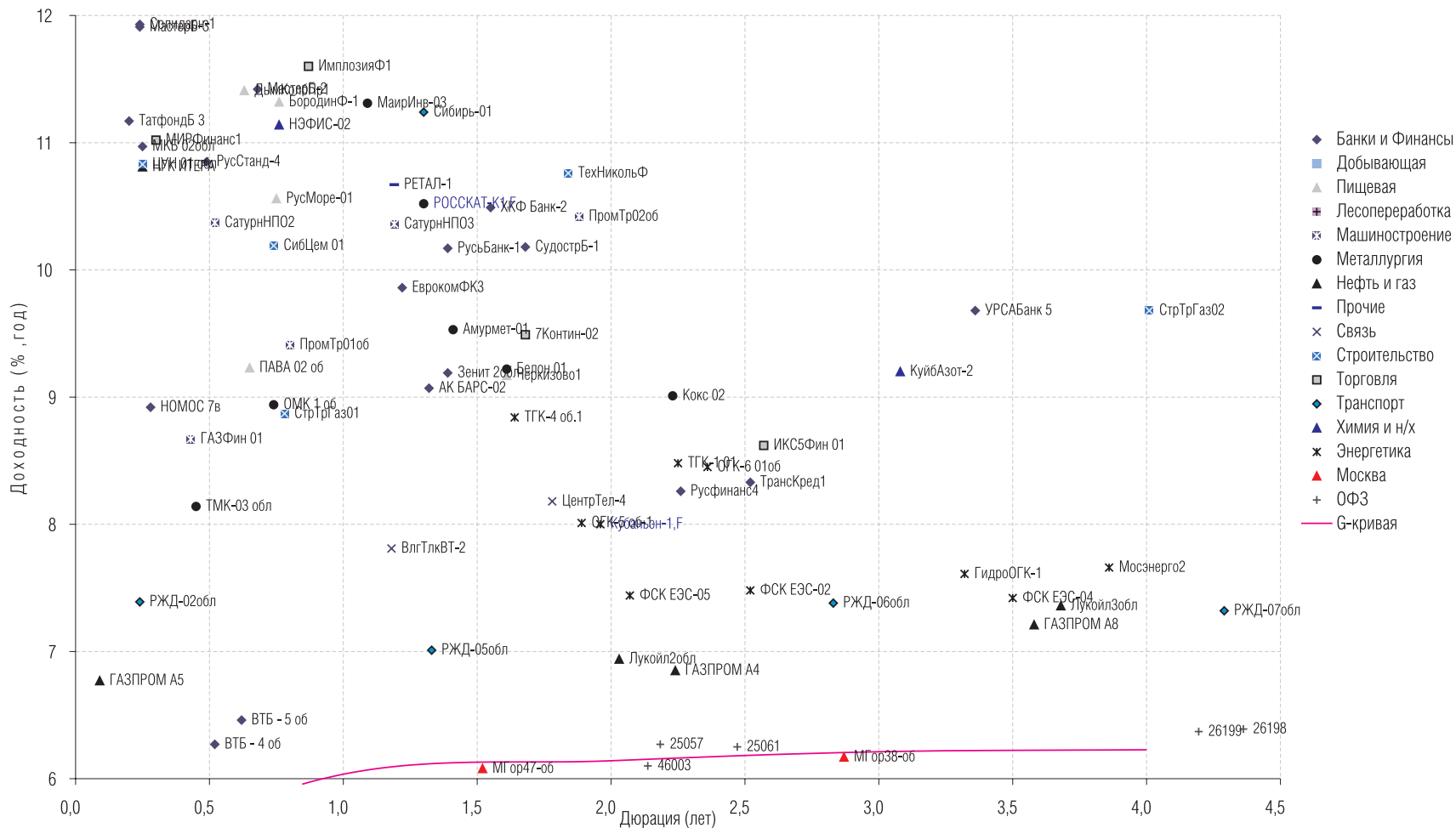

Подробнее: <http://www.region.ru/TradeOperations/DebtMarket/Indicators/>

Кривые доходности

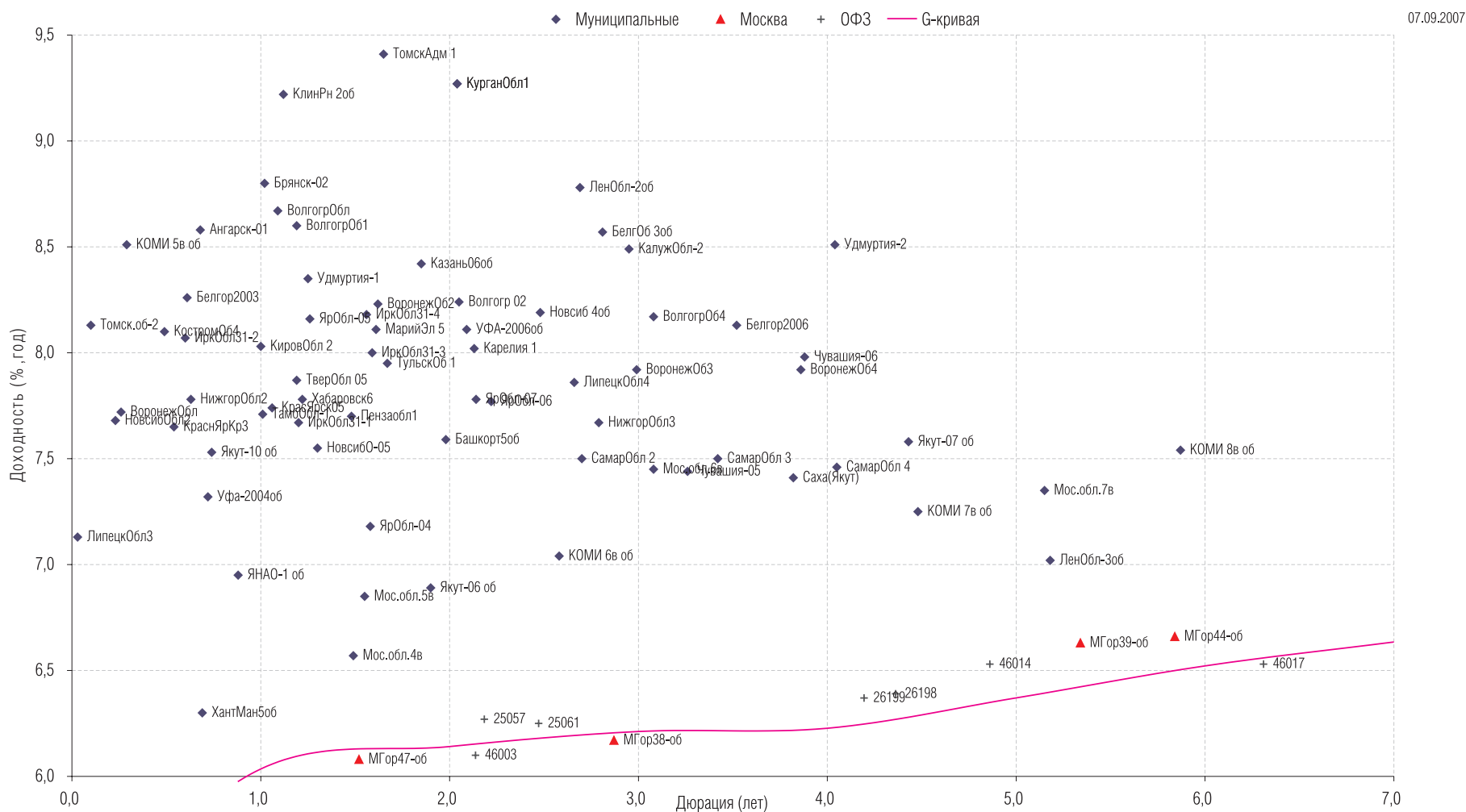

Подробнее: <http://www.region.ru/TradeOperations/DebtMarket/Indicators/>

Кривые доходности

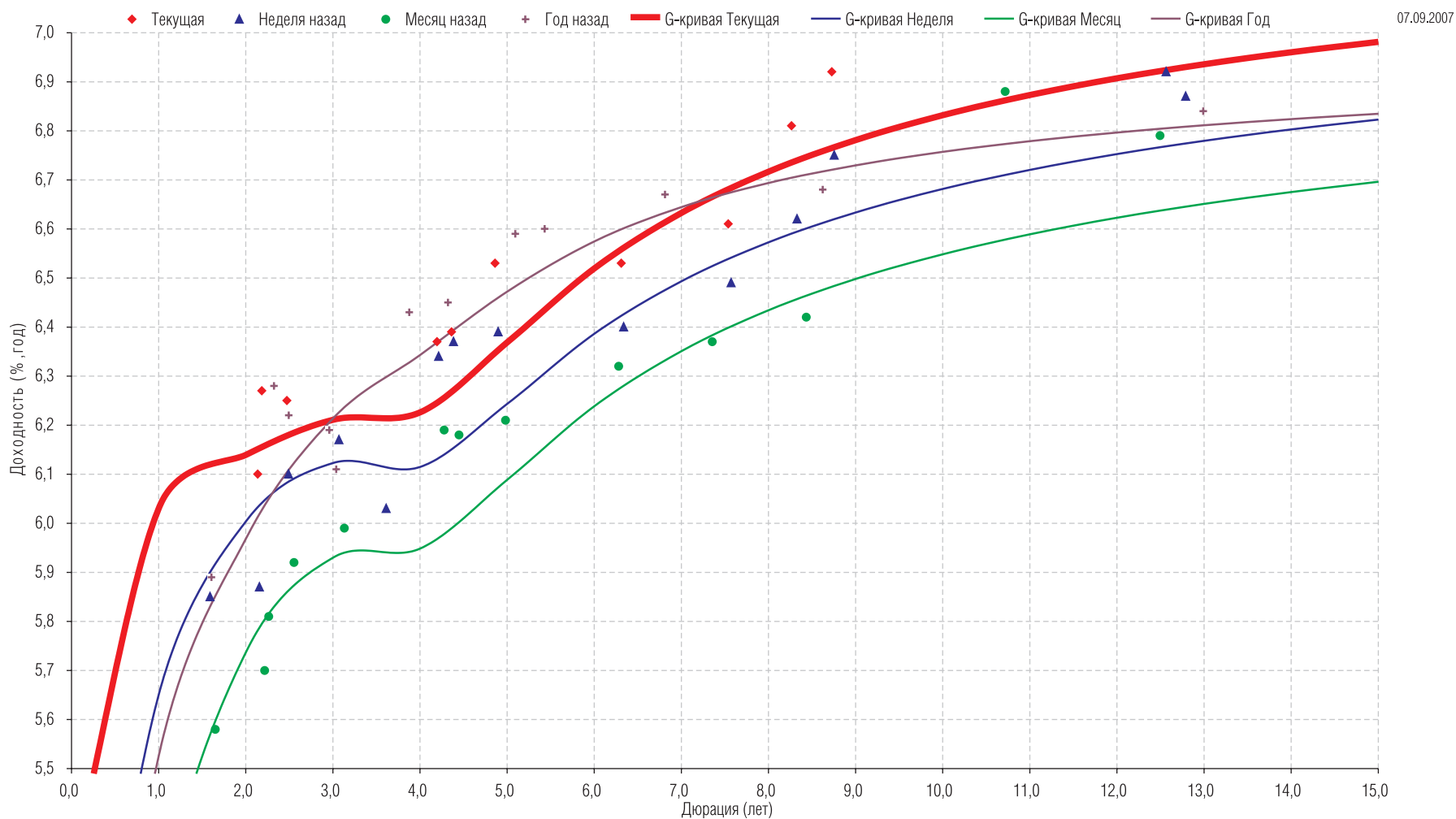

ОПЕРАЦИИ С АКЦИЯМИ

Руководитель департамента:

Павел Ващенко (доб. 335; e-mail: pvaschenko@regnm.ru)

Клиентское обслуживание:

Владимиров Владимир (доб. 570; e-mail: vladimirov@regnm.ru)

Антон Коновалов (доб. 507; e-mail: konovalov@region.ru)

Маргарита Петрова (доб. 333; e-mail: rita_petrova@regnm.ru)

Синика Елена (доб. 549; e-mail: sinika@region.ru)

Трейдеры:

Марина Муминова (доб. 157; e-mail: muminova@regnm.ru),

(495) 984-55-30 (прямой)

Орловский Максим (доб. 534; e-mail: orlovskiy@renm.ru)

Янковский Александр (доб. 585; e-mail: java@regnm.ru)

ОПЕРАЦИИ С ВЕКСЛЯМИ

Павел Голышев (доб. 303; e-mail: golyshev@regnm.ru)

Виктория Скрыпник (доб. 301; e-mail: vvs@regnm.ru)

Елена Шехурдина (доб. 463; e-mail: lenash@regnm.ru)

Крищенко Богдан (доб. 580; e-mail: valentine@regnm.ru)

ОПЕРАЦИИ С ОБЛИГАЦИЯМИ

Сергей Гуминский (доб. 433; e-mail: guminskiy@regnm.ru)

Петр Костиков (доб. 471; e-mail: kostikov@regnm.ru)

Игорь Каграманян (доб. 575; e-mail: kia@regnm.ru)

Нестерова Анна (доб. 549; e-mail: nesterova@regnm.ru)

ОРГАНИЗАЦИЯ ПРОГРАММ ДОЛГОВОГО ФИНАНСИРОВАНИЯ

Олег Дулебенец (доб. 584; e-mail: dulebenets@regnm.ru)

Константин Ковалев (доб. 547; e-mail: kovalev@regnm.ru)

АНАЛИТИЧЕСКОЕ УПРАВЛЕНИЕ

Начальник управления:

Константин Комиссаров (доб. 428; e-mail: komissarov@regnm.ru)

Долговой рынок:

Александр Ермак (доб. 405; e-mail: aermak@regnm.ru)

Фондовый рынок:

Константин Гуляев (доб. 140; e-mail: gulyaev@region.ru)

ДОВЕРИТЕЛЬНОЕ УПРАВЛЕНИЕ

Сергей Малышев (доб. 120; e-mail: smalyshev@regnm.ru)

Данила Шевырин (доб. 178; e-mail: she_dv@regnm.ru)

Группа компаний «РЕГИОН» объединяет динамично развивающиеся компании, оказывающие в совокупности целый спектр услуг на рынке ценных бумаг, в числе которых услуги в сфере брокерской (ООО «БК РЕГИОН»), депозитарной деятельности (ЗАО «ДК РЕГИОН»), доверительного управления ценными бумагами, управления инвестиционными фондами, паевыми инвестиционными фондами и негосударственными пенсионными фондами (ЗАО «РЕГИОН ЭСМ»), а также услуги финансового консультанта на рынке ценных бумаг (ЗАО «РЕГИОН ФК»). Компании группы обладают всеми необходимыми лицензиями для осуществления соответствующих видов деятельности. Профессионализм сотрудников компаний группы подтвержден рейтингами НАУФОР (АА — высокая степень надежности), журнала «Деньги», а также многочисленными опросами участников рынка ценных бумаг, проводимых информационными агентствами АК&М и РосБизнесКонсалтинг, по результатам которых Компания устойчиво занимает ведущие места. Основные причины наших успехов кроются в четком понимании тенденций рынка и чутком отношении к интересам наших клиентов. Если Вам потребуется какая-либо помощь, либо Вы захотите более подробно узнать о спектре оказываемых нами услуг, пожалуйста, свяжитесь с нами.

Многоканальный телефон: (495) 777 29 64

Факс: (495) 777 29 64 доб. 234

www.region.ru

Страницы компании в информационной системе REUTERS: <REGION>

Данный обзор носит исключительно информационный характер и не может рассматриваться как предложение к заключению сделок с компаниями группы «РЕГИОН». Мы не претендуем на полноту и точность изложенной информации. Наши клиенты могут иметь позицию или какой-либо иной интерес в любой сделке прямо или косвенно упомянутой в тексте настоящего обзора. «РЕГИОН» не несет ответственности за любой прямой или косвенный ущерб, наступивший в результате использования информации, изложенной в настоящем обзоре. Любые операции с ценными бумагами, упоминаемыми в настоящем обзоре, могут быть связаны со значительным риском.